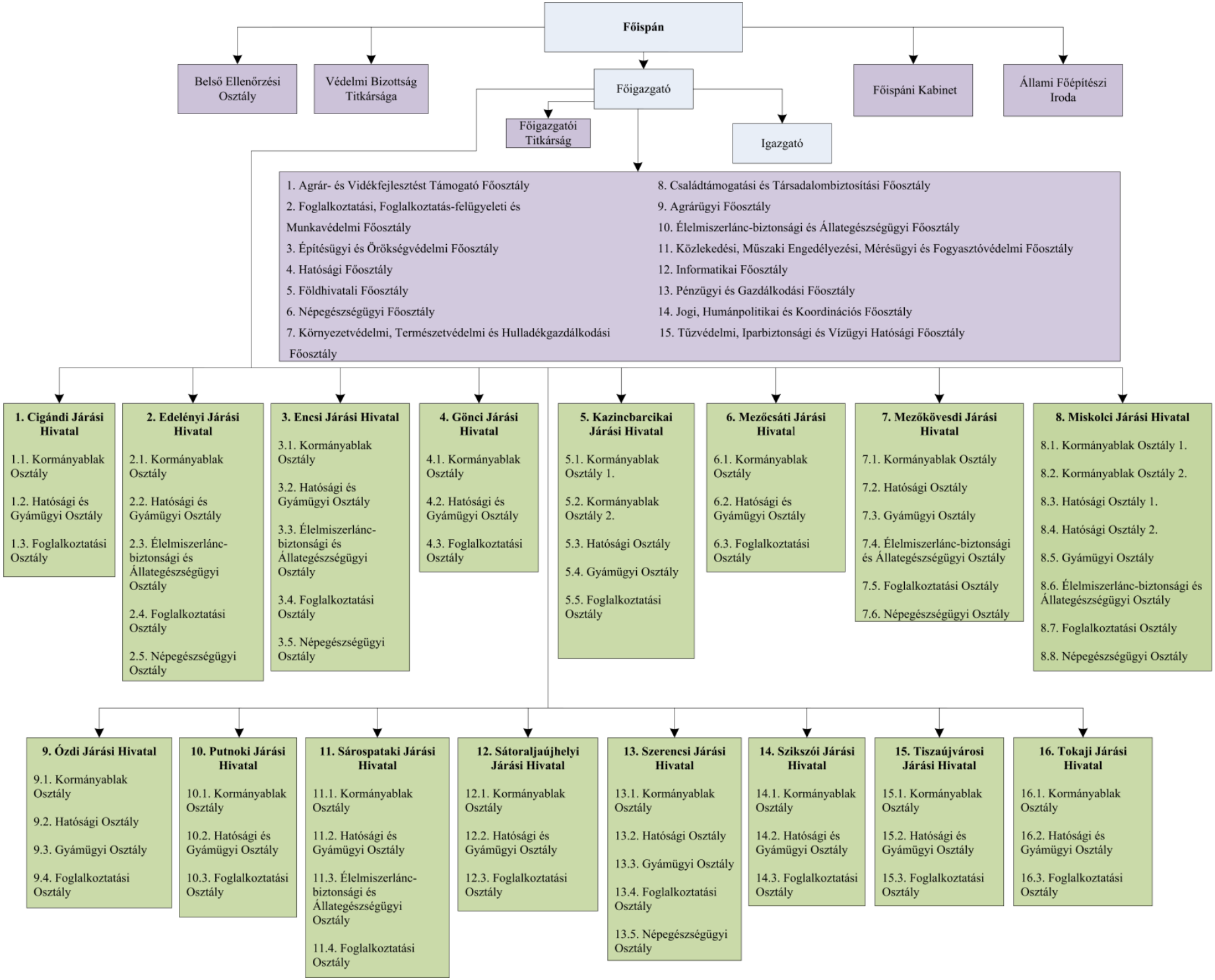
Főispán
Belső Ellenőrzési Osztály
Védelmi Bizottság Titkársága
Főigazgató
Főigazgatói Titkárság
Igazgató
Főispáni Kabinet
Állami Főépítészi Iroda
1. Agrár- és Vidékfejlesztést Támogató Főosztály
2. Foglalkoztatási, Foglalkoztatás-felügyeleti és Munkavédelmi Főosztály
3. Építésügyi és Örökségvédelmi Főosztály
4. Hatósági Főosztály
5. Földhivatali Főosztály
6. Népegészségügyi Főosztály
7. Környezetvédelmi, Természetvédelmi és Hulladékgazdálkodási Főosztály
8. Családtámogatási és Társadalombiztosítási Főosztály
9. Agrárügyi Főosztály
10. Élelmiszerlánc-biztonsági és Állategészségügyi Főosztály
11. Közlekedési, Műszaki Engedélyezési, Mérésügyi és Fogyasztóvédelmi Főosztály
12. Informatikai Főosztály
13. Pénzügyi és Gazdálkodási Főosztály
14. Jogi, Humánpolitikai és Koordinációs Főosztály
15. Tűzvédelmi, Iparbiztonsági és Vízügyi Hatósági Főosztály
1. Cigándi Járási Hivatal
1.1. Kormányablak Osztály
1.2. Hatósági és Gyámügyi Osztály
1.3. Foglalkoztatási Osztály
2. Edelényi Járási Hivatal
2.1. Kormányablak Osztály
2.2. Hatósági és Gyámügyi Osztály
2.3. Élelmiszerlánc-biztonsági és Állategészségügyi Osztály
2.4. Foglalkoztatási Osztály
2.5. Népegészségügyi Osztály
3. Encsi Járási Hivatal
3.1. Kormányablak Osztály
3.2. Hatósági és Gyámügyi Osztály
3.3. Élelmiszerlánc-biztonsági és Állategészségügyi Osztály
3.4. Foglalkoztatási Osztály
3.5. Népegészségügyi Osztály
4. Gönci Járási Hivatal
4.1. Kormányablak Osztály
4.2. Hatósági és Gyámügyi Osztály
4.3. Foglalkoztatási Osztály
5. Kazincbarcikai Járási Hivatal
5.1. Kormányablak Osztály 1.
5.2. Kormányablak Osztály 2.
5.3. Hatósági Osztály
5.4. Gyámügyi Osztály
5.5. Foglalkoztatási Osztály
6. Mezőcsáti Járási Hivatal
6.1. Kormányablak Osztály
6.2. Hatósági és Gyámügyi Osztály
6.3. Foglalkoztatási Osztály
7. Mezőkövesdi Járási Hivatal
7.1. Kormányablak Osztály
7.2. Hatósági Osztály
7.3. Gyámügyi Osztály
7.4. Élelmiszerlánc-biztonsági és Állategészségügyi Osztály
7.5. Foglalkoztatási Osztály
7.6. Népegészségügyi Osztály
8. Miskolci Járási Hivatal
8.1. Kormányablak Osztály 1.
8.2. Kormányablak Osztály 2.
8.3. Hatósági Osztály 1.
8.4. Hatósági Osztály 2.
8.5. Gyámügyi Osztály
8.6. Élelmiszerlánc-biztonsági és Állategészségügyi Osztály
8.7. Foglalkoztatási Osztály
8.8. Népegészségügyi Osztály
9. Ózdi Járási Hivatal
9.1. Kormányablak Osztály
9.2. Hatósági Osztály
9.3. Gyámügyi Osztály
9.4. Foglalkoztatási Osztály
10. Putnoki Járási Hivatal
10.1. Kormányablak Osztály
10.2. Hatósági és Gyámügyi Osztály
10.3. Foglalkoztatási Osztály
11. Sárospataki Járási Hivatal
11.1. Kormányablak Osztály
11.2. Hatósági és Gyámügyi Osztály
11.3. Élelmiszerlánc-biztonsági és Állategészségügyi Osztály
11.4. Foglalkoztatási Osztály
12. Sátoraljaújhelyi Járási Hivatal
12.1. Kormányablak Osztály
12.2. Hatósági és Gyámügyi Osztály
12.3. Foglalkoztatási Osztály
13. Szerencsi Járási Hivatal
13.1. Kormányablak Osztály
13.2. Hatósági Osztály
13.3. Gyámügyi Osztály
13.4. Foglalkoztatási Osztály
13.5. Népegészségügyi Osztály
14. Szikszói Járási Hivatal
14.1. Kormányablak Osztály
14.2. Hatósági és Gyámügyi Osztály
14.3. Foglalkoztatási Osztály
15. Tiszaújvárosi Járási Hivatal
15.1. Kormányablak Osztály
15.2. Hatósági és Gyámügyi Osztály
15.3. Foglalkoztatási Osztály
16. Tokaji Járási Hivatal
16.1. Kormányablak Osztály
16.2. Hatósági és Gyámügyi Osztály
16.3. Foglalkoztatási Osztály